

# INTERCÂMBIO

## CHILE – UCHILE



## DOCUMENTOS NECESSÁRIOS:

Passaporte

RG

Não precisa de visto!

Santiago é a capital do Chile, portanto, existe voo direto de Guarulhos (SP) para Santiago e a duração do voo é de 4 horas. Não existe fuso horário entre São Paulo e Chile, o horário é o mesmo.





Na imigração, pedem:

- motivo da visita
- tempo de estadia (passagem ida e volta)
- endereço da hospedagem
- apresentamos também a carta de aceite da UChile

No final, eles vão dar um papel escrito PDI, você deve guardar e apresentar na imigração quando retornar ao Brasil



No aeroporto, o trânsito de uber é proibido e o uso de táxi para turistas não é recomendado pelos locais, pois eles têm fama de “roubar” turistas. Logo, tanto para sair do aeroporto até a cidade, quanto para ir ao aeroporto na volta, indicamos pegar um transfer chamado TRANSVIP.

Eles tem um site onde você coloca o local de saída, chegada e o horário, é super confiável.

Na cidade em si, o uber funciona muito bem, assim como o transporte público.

## CHIP de celular

- Claro funciona normalmente no Chile
- Operadoras mais famosas: Claro e WOM - É possível comprar chip pré pago e recarregar lá mesmo.
- Operadora Vivo não funciona e as demais, não temos informações.





## SEGURO VIAGEM

- Obrigatório
- Cartões platinum e black oferecem seguro viagem quando se compra as passagens com o respectivo cartão - é necessário ser o titular.
- É possível adquirir por outros meios como: Porto Seguro, Allianz Travel, etc.





## DINHEIRO/CARTÃO

- Cartão de débito da Wise – utilizamos em todos os lugares. Faz a conversão do real para o peso chileno no próprio aplicativo e em qualquer hora.
- É válido levar real em espécie e converter lá – nas casas de câmbio do centro e em Providência, a cotação estava melhor que no app da Wise.
- Válido levar uma quantidade de dinheiro em peso chileno para qualquer emergência ao chegar em Santiago.





# TRANSPORTE

- Metrô - cartão BIP (similar ao bilhete único): cartão utilizado para recarregar as tarifas do metrô (o cartão em si é pago apenas em dinheiro - custa em média de 10 reais e é adquirido na bilheteria)
- Existem 3 valores de tarifa:

Tarifario			
Fare list (Local Currency)			
	<b>Punta</b>	<b>Valle</b>	<b>Bajo</b>
	Peak	Off-Peak	Super Off-Peak
Lunes a Viernes Monday to Friday	07:00 - 08:59 <sup>59</sup> 18:00 - 19:59 <sup>59</sup>	09:00 - 17:59 <sup>59</sup> 20:00 - 20:44 <sup>59</sup>	06:00 - 06:59 <sup>59</sup> 20:45 - 23:00 <sup>00</sup>
Metro	\$ 850	\$ 770	\$ 690
Bus Red + Metro	\$ 850	\$ 770	\$ 750
Tren Nos + Metro	\$ 850	\$ 770	\$ 690
Horario / Timetable		Tarifa / Fare	
Sábado / Saturday	06:30 - 23:00	\$ 770	
Domingo y festivos / Sunday and holidays	07:30 - 23:00		





## TRANSPORTE

- Utilizamos o metrô para conhecer todos os pontos turísticos e centro da cidade de Santiago - funciona muito bem e é fácil de se situar nas linhas e estações.
- Para chegar na faculdade, descemos na estação HOSPITALES (Linha 3) + caminhada até a Facultad de Odontología de la Universidad de Chile

Endereço: Olivos 943, Independencia,  
Región Metropolitana, Chile





## TRANSPORTE

Estações com as melhores localizações:

(Linha I - Los dominicos)

- Los leones
- Tobalaba
- El Golf

Proximidades do bairro Providencia - mais seguro, próximo de bares, shoppings e restaurantes.

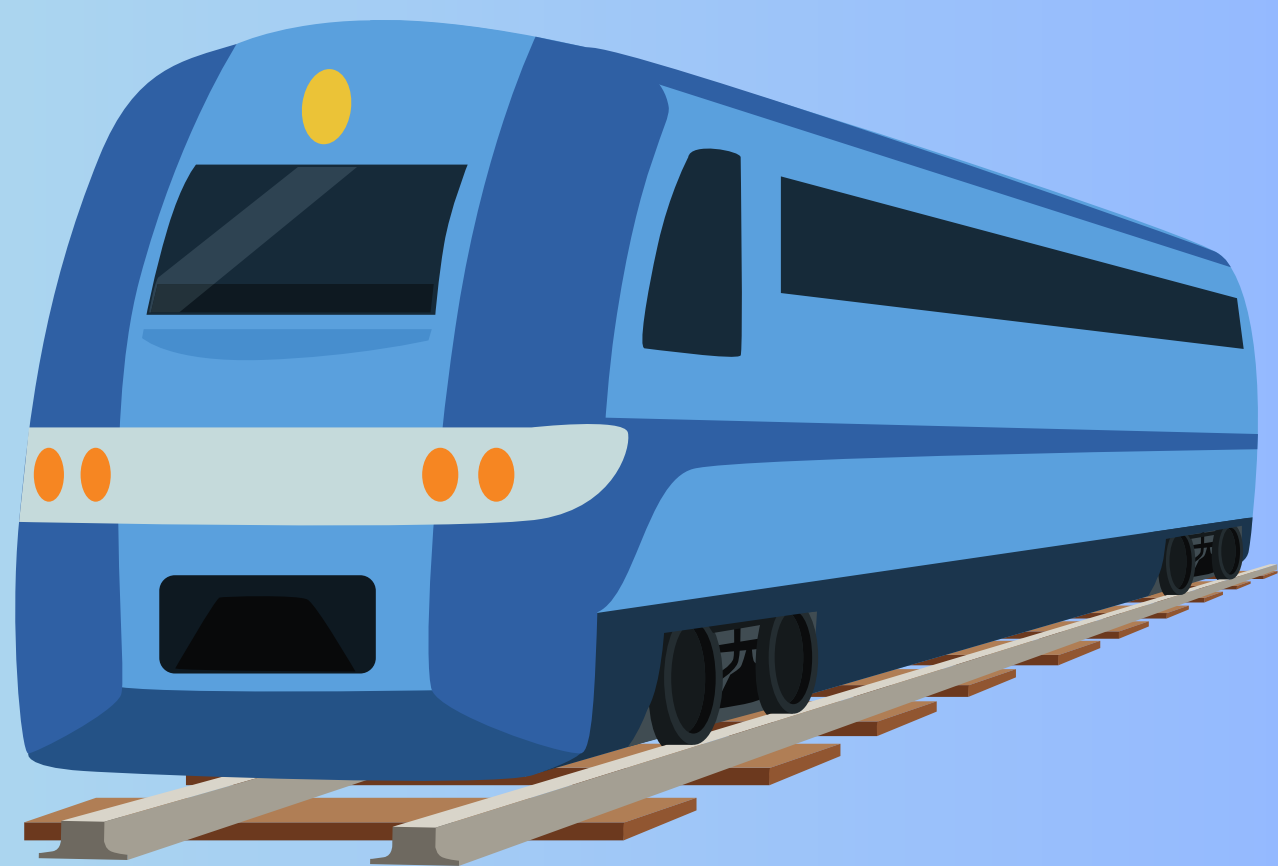

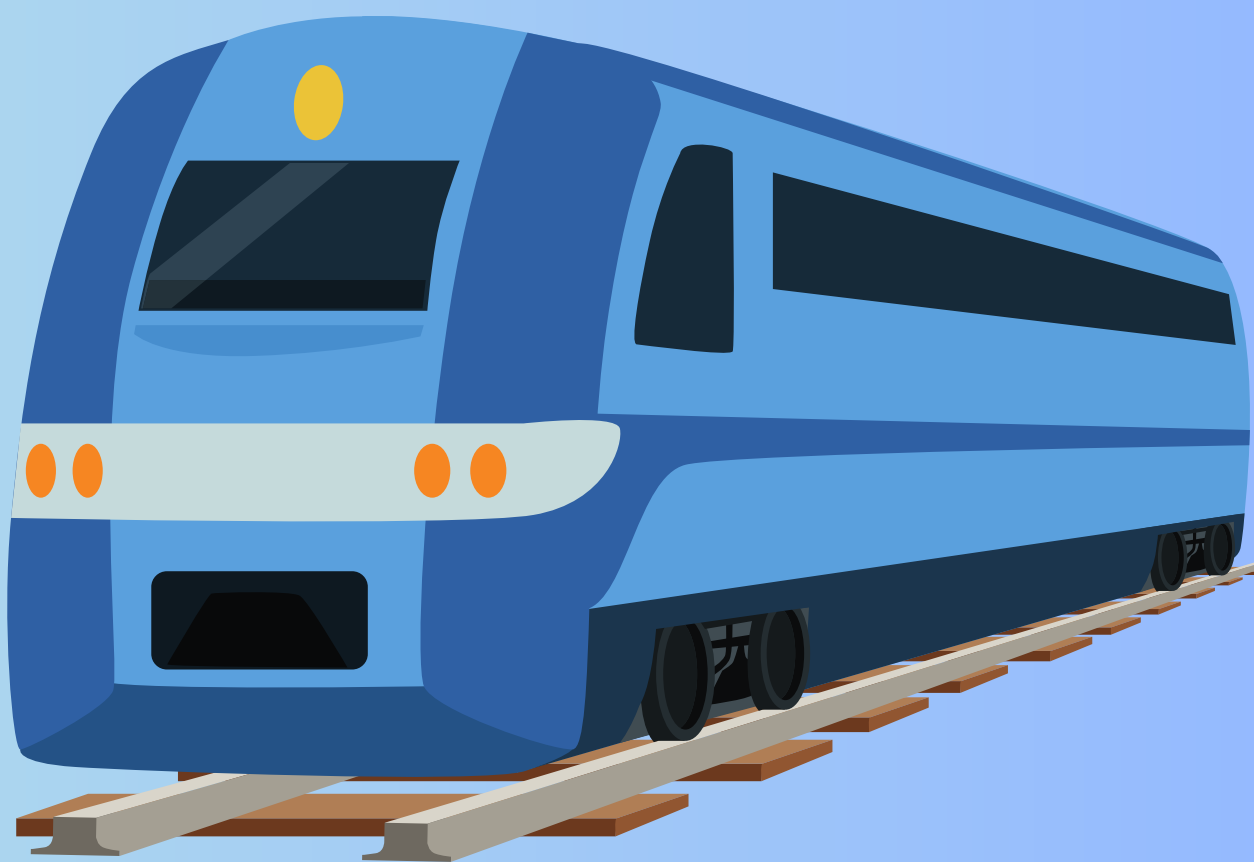
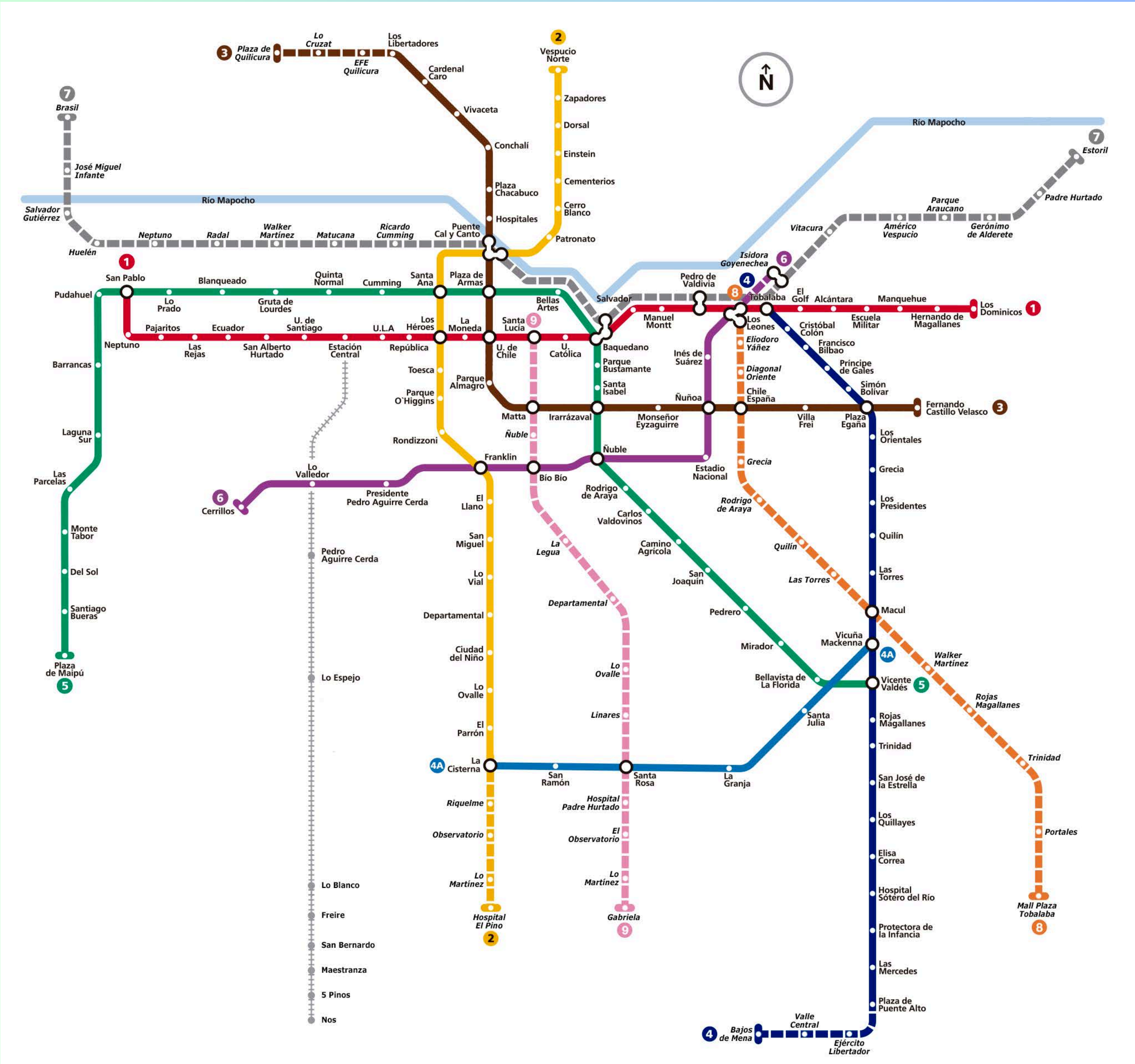

A cidade de Santiago é cercada pela Cordilheira dos Andes

Santiago em janeiro (período em que fomos):

- verão - muito quente e seco
- baixa temporada
- anoitece por volta das 21h

No inverno - alta temporada e mais caro

BEBIDAS TÍPICAS:

- Mote con huesillo
- Pisco

Passeios com agência (Dicas da Pri @dicasdapri\_chile - empresa brasileira)

passeios realizados no verão:

- Valle Entardecer
- Portillo
- Termas/Embalse/Cajon

## Cidade de Santiago

- Semelhante à cidade de São Paulo - possui bairros mais seguros, limpos e de alto padrão e mais vulneráveis próximos ao Centro.

## COMUNICAÇÃO

- O espanhol chileno é um pouco mais difícil de compreender, pois eles possuem muitas gírias e falam bem rápido.
- Mas, no geral, são bem receptivos e colaborativos com brasileiros, conseguimos nos adaptar e nenhuma de nós falava espanhol, apenas algumas palavras.

## Transporte que mais utilizamos:

- metrô
- uber (mesmo app do Brasil)
- transfer (para ir e vir do aeroporto)



## Supermercado

- Líder (mais barato)
- Jumbo (mais caro, mas com mais variedades de alimentos)
- Preços semelhantes aos do Brasil.
- Você tem que levar sua própria sacola - eles não disponibilizam.

## Supermercado Diez

- Para comprar vinhos com preços bons

## Água

- No Chile, a água da toneira é potável, mas é mais salina. Compramos galões retornáveis.
- É válido sempre andar com garrafa da água, pois não há muitos bebedouros públicos.



## Facultad de Odontología - Universidad de Chile

- Professor Dr. Juan Pablo Saavedra foi o nosso maior suporte durante o período de intercambio.
- Levar pijama cirúrgico
- Período integral
- Odontologia muito parecida com a da FOUSP em relação aos materiais, técnicas, clínicas.
- Possui um refeitório com 4 opções de pratos diferentes por dia, possui opção mais barata e mais cara. No valor está incluso salada, o almoço em si, um caldo, um pãozinho, uma sobremesa e suco/água.
- A faculdade é super prestigiada e apesar de ser considerada pública, os pacientes e os alunos pagam.
- O ambiente é bem agradável, os professores e alunos são receptivos, nos ensinam e nos ajudam muito.

# Facultad de Odontología - Universidad de Chile

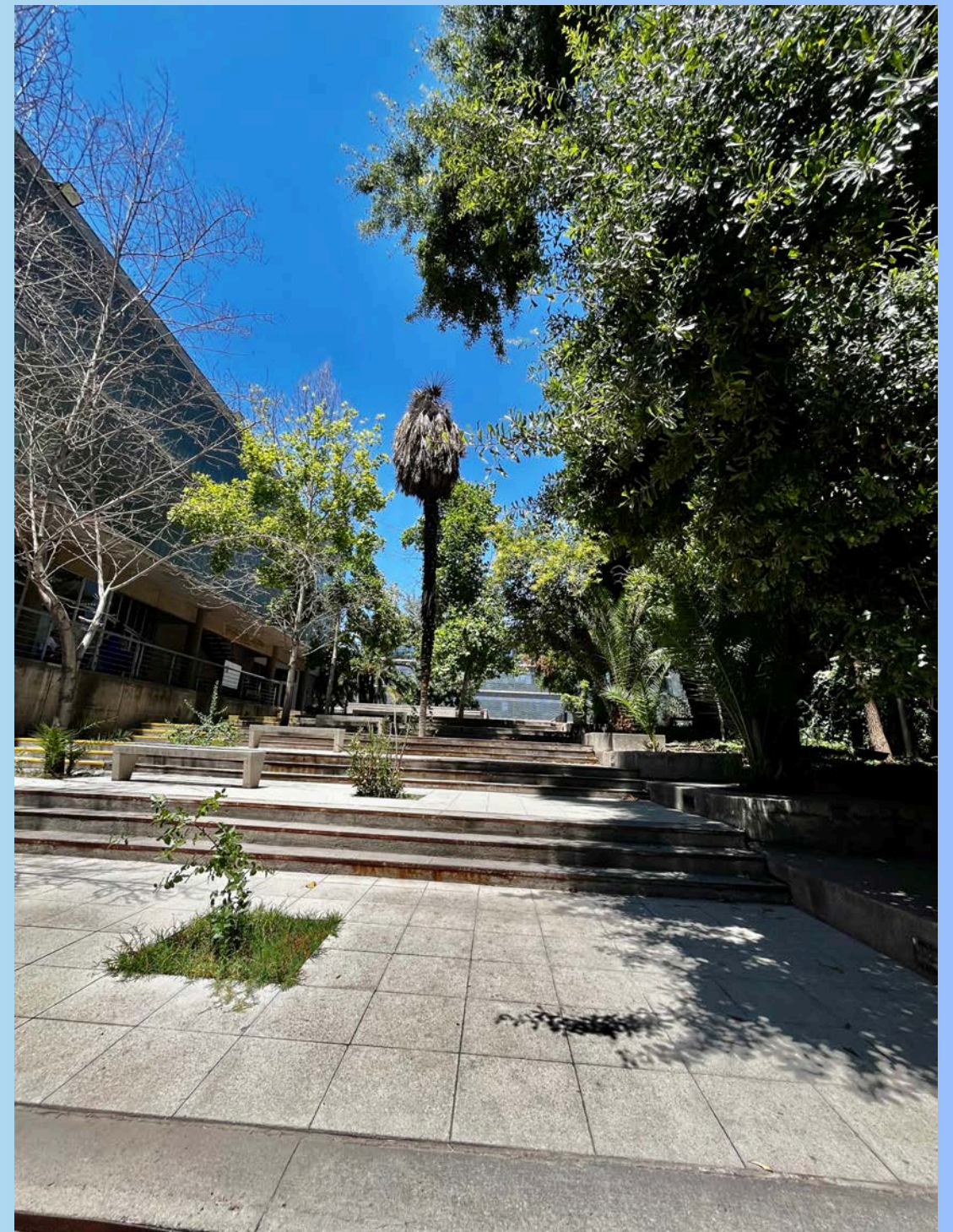
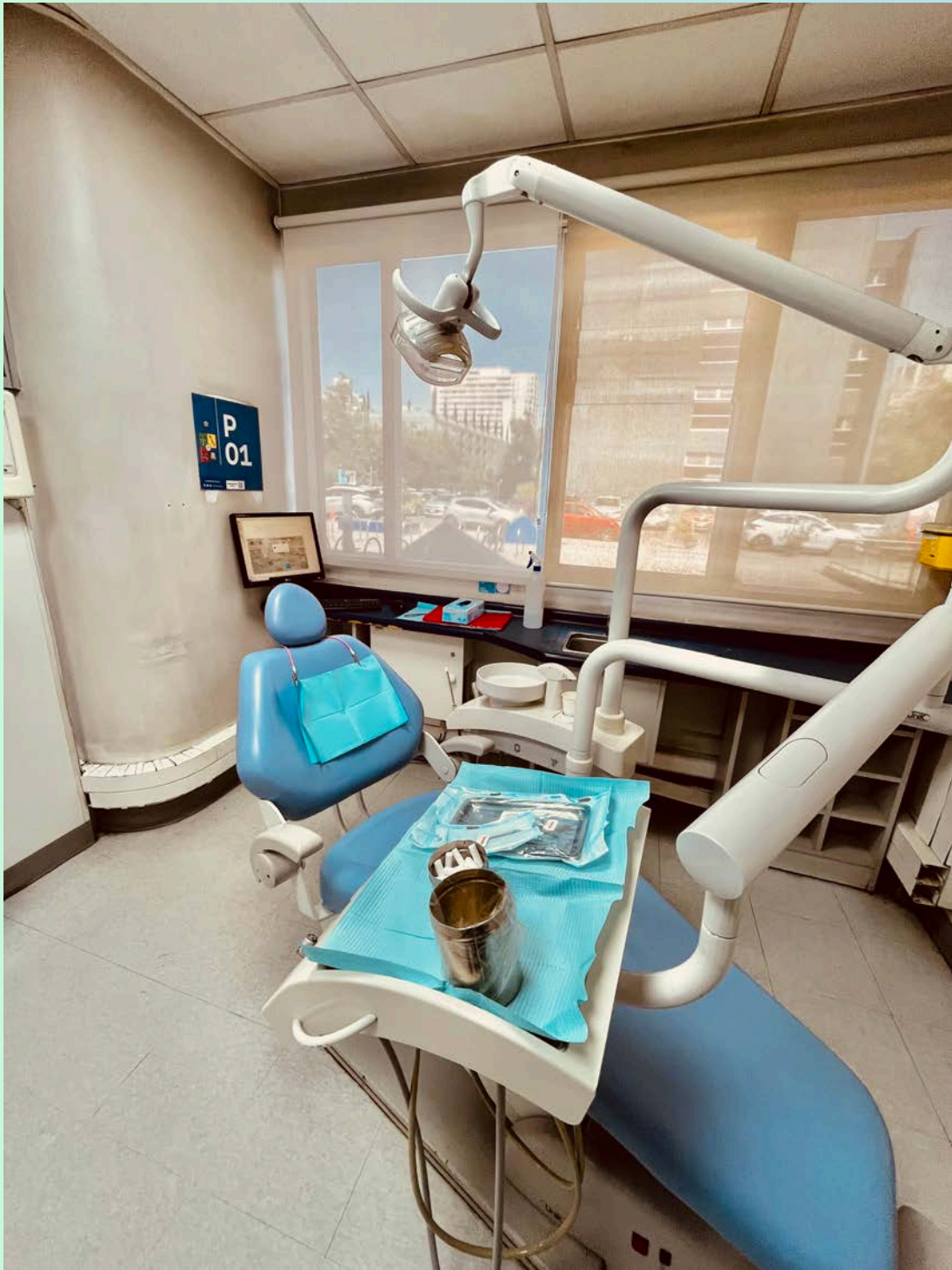

# Facultad de Odontología - Universidad de Chile



Prof. Dr. Juan Pablo Aitken



Prof. Dr. Nicolás Améstica

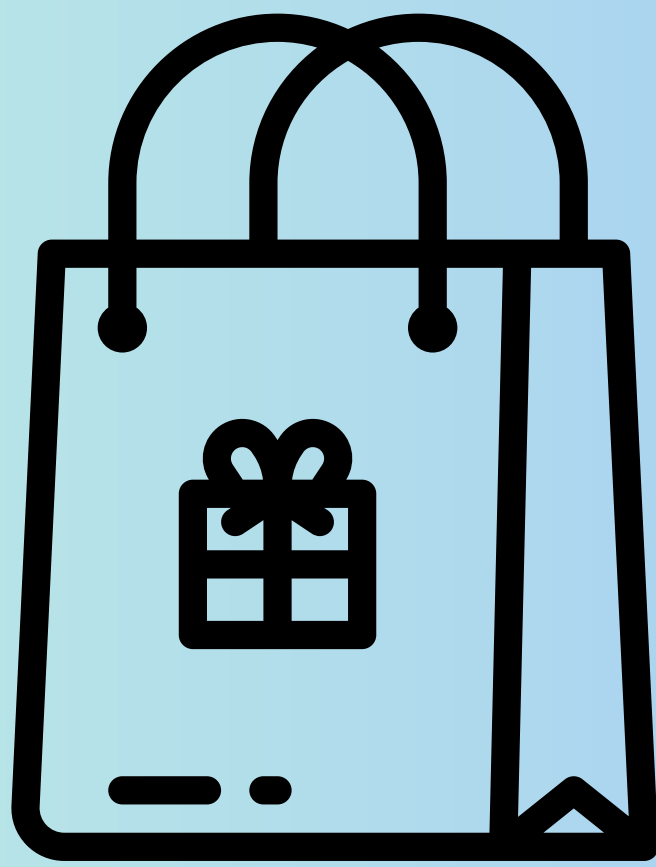

## ONDE COMPRAR LEMBRANCINHAS:

- Feirinha de Santa Lucía - estação de metrô Santa Lucía (Linha I)
- Pagar em dinheiro para “pechinchar” o valor
- Comprar o chocolate mais famoso “SAHNE-NUSS”



## LUGARES PARA VISITAR:

- SKY Costanera (vista panorâmica da cidade)
- Luna Bar
- Shopping Costanera Center
- Valparaíso e Vina Del Mar (cidades litorâneas - ir de metro até a estação Pajaritos e lá pegar o ônibus na rodoviária - em torno de 1h30)
- Mercado Central de Santiago
- Empório Zunino - empanadas famosas
- Parque Bicentenário - em Vitacura
- MUT - Mercado Urbano de Tobalaba (várias lojas e restaurantes bons)
- Centro Cultural Gabriela Mistral
- Plaza de Armas (centro)
- Catedral Metropolitana de Santiago
- Palacio de la moneda

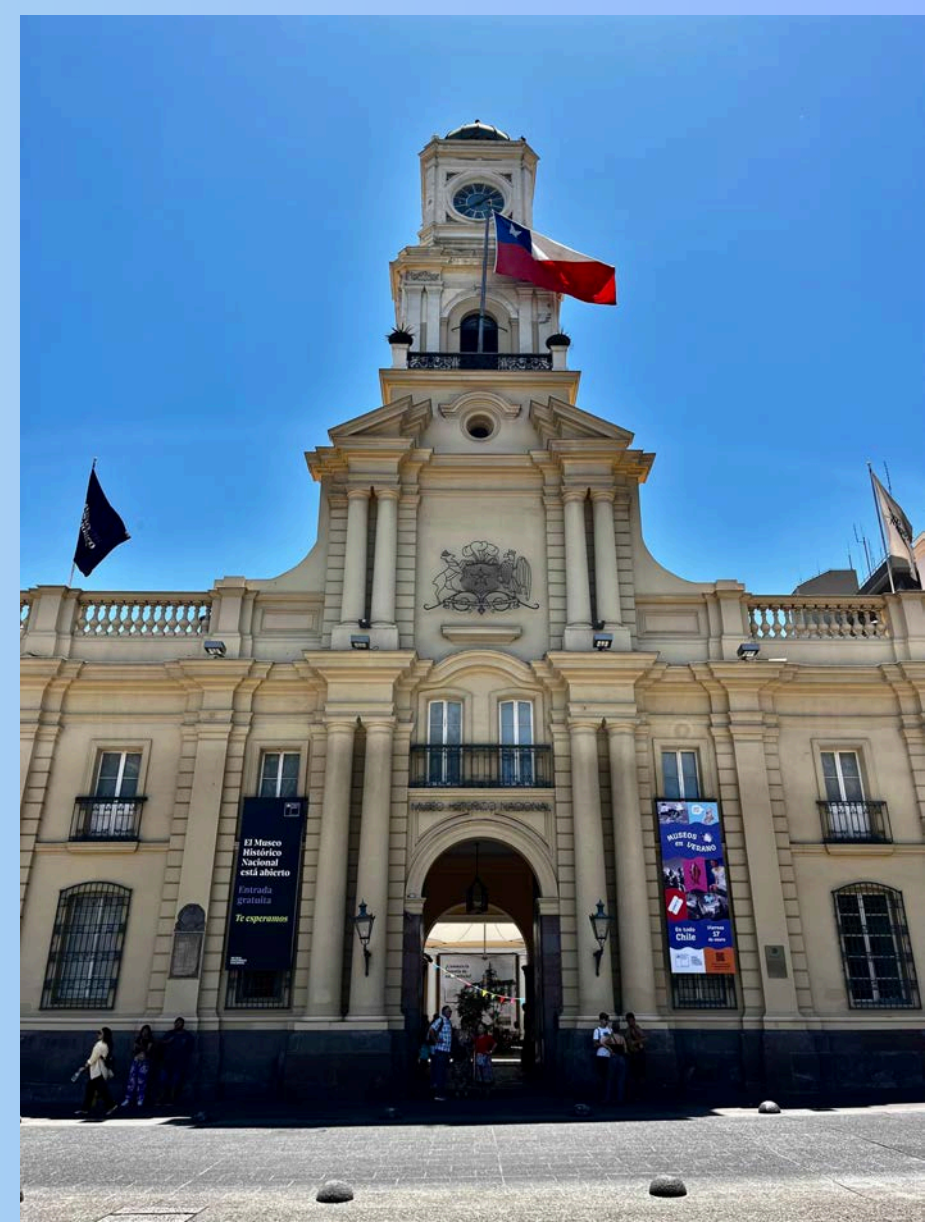
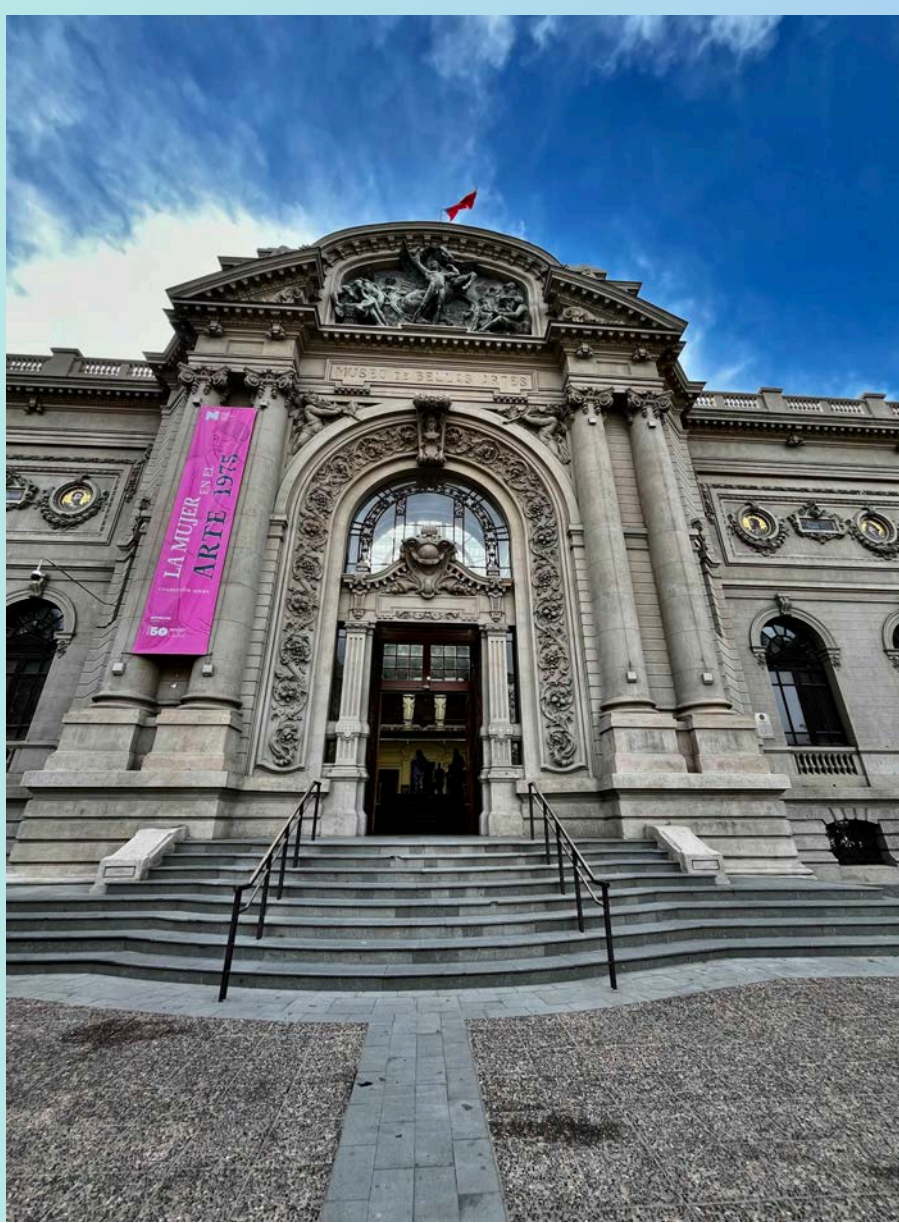

## LUGARES PARA VISITAR:

- Templo Bahai
- Distribuidora La mundial (para comprar doces)
- Barrio Paris-Londres (esquina charmosa)
- Shopping Parque Arauco
- Museu Nacional de Belas Artes
- Cerro Santa Lucía
- Cerrrp San Cristóbal (teleférico + jardim japonês)
- Patio Bellavista (centro gastronômico -próximo a estação Baquedano)
- Barrio Lastarria
- Barrio Italia
- Zoológico Nacional (gratuito - apenas fazer a inscrição no site)





Parque Bicentenário

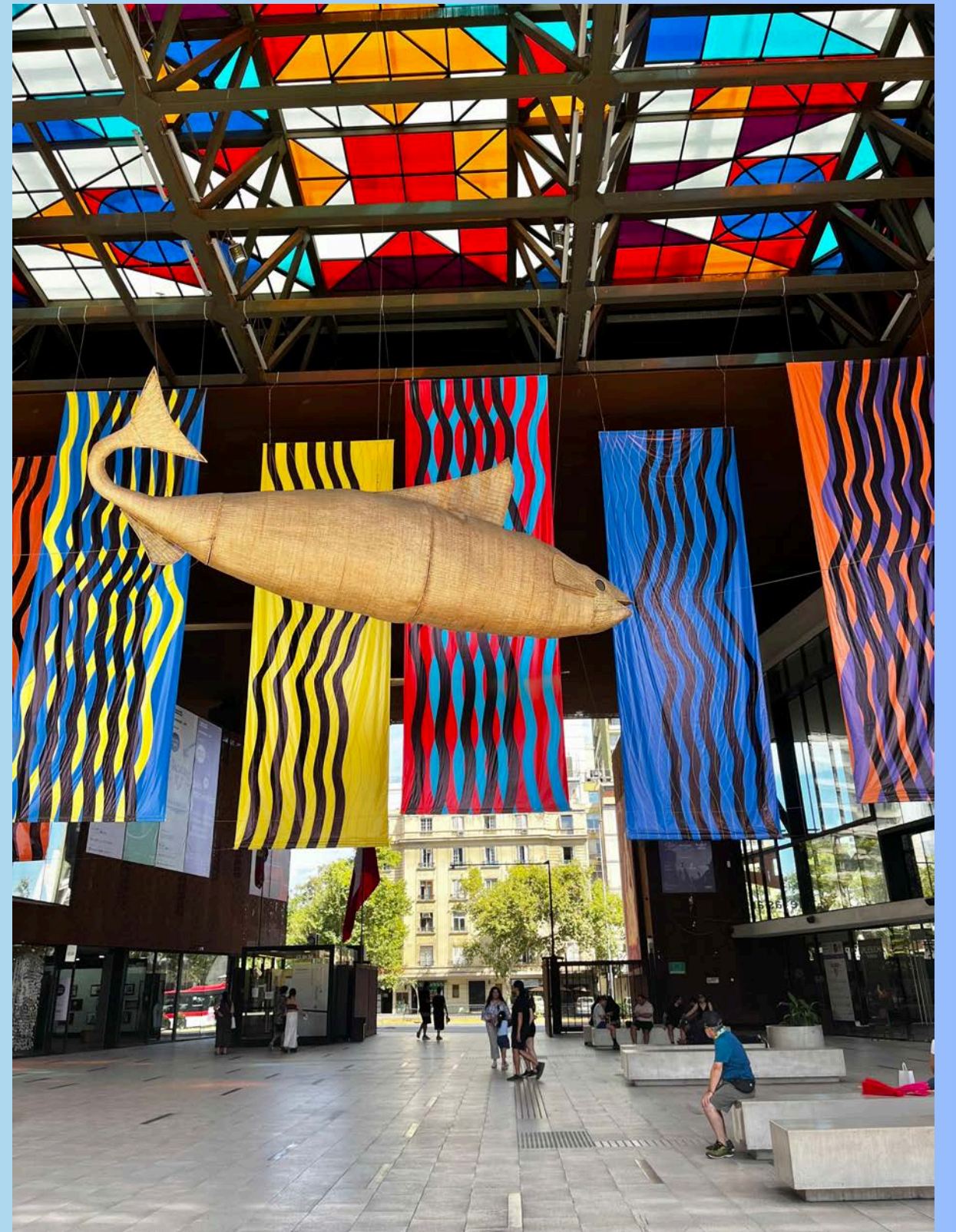

Centro Cultural Gabriela  
Mistral

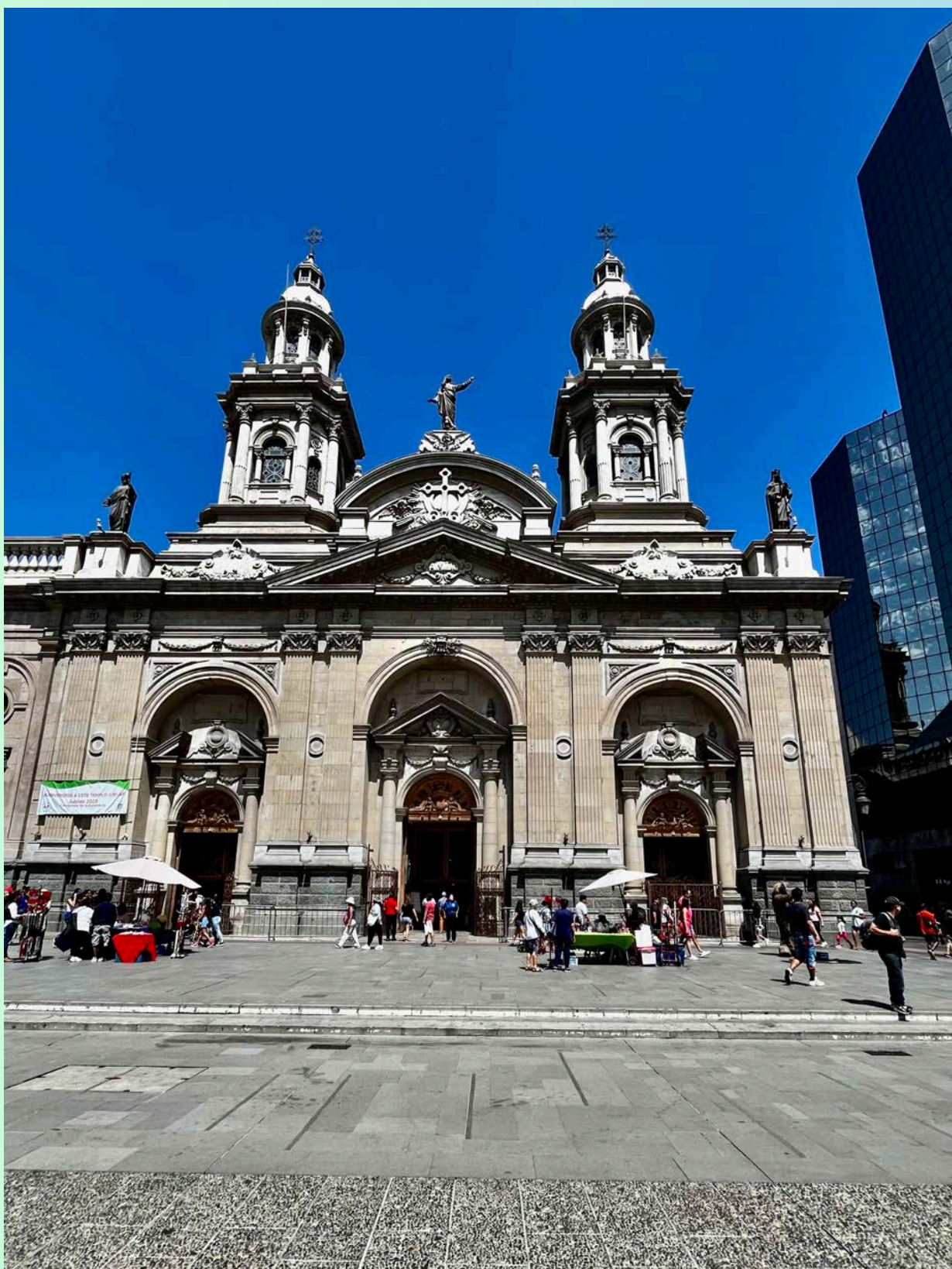

Catedral Metropolitana  
de Santiago



Palacio de La Moneda



Jardim Japonês

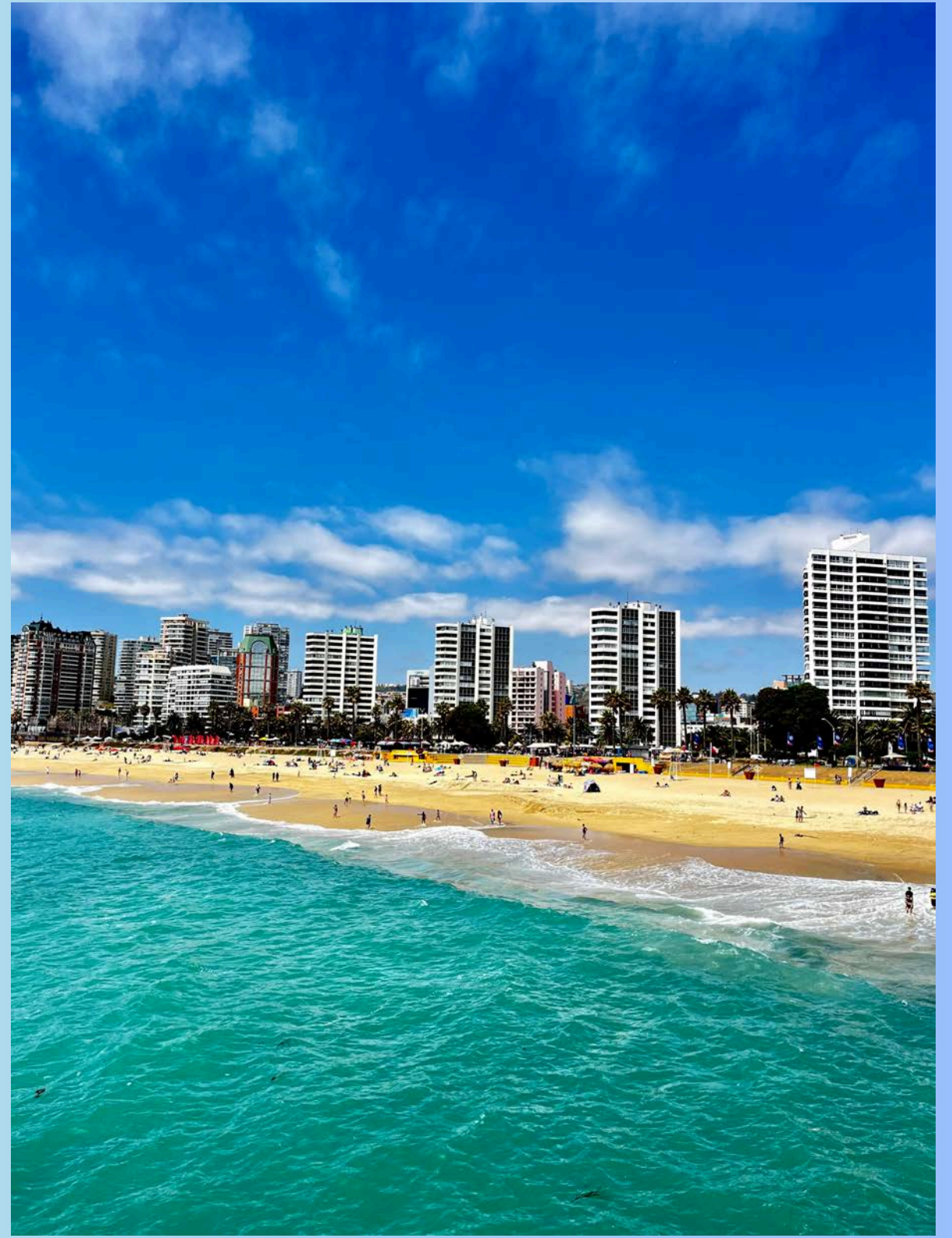

Vina del mar



Templo Bahai

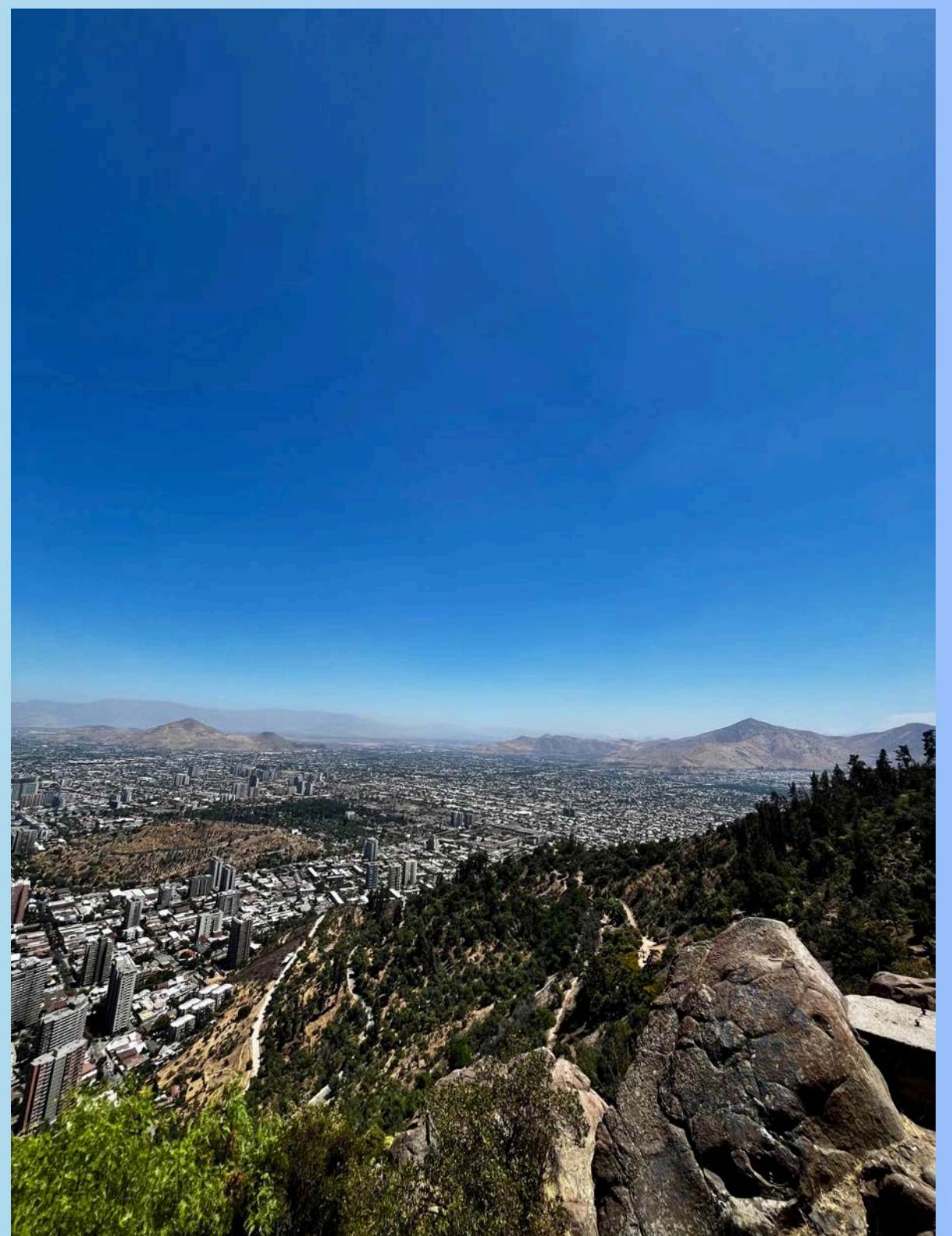

Cerro San Cristóbal

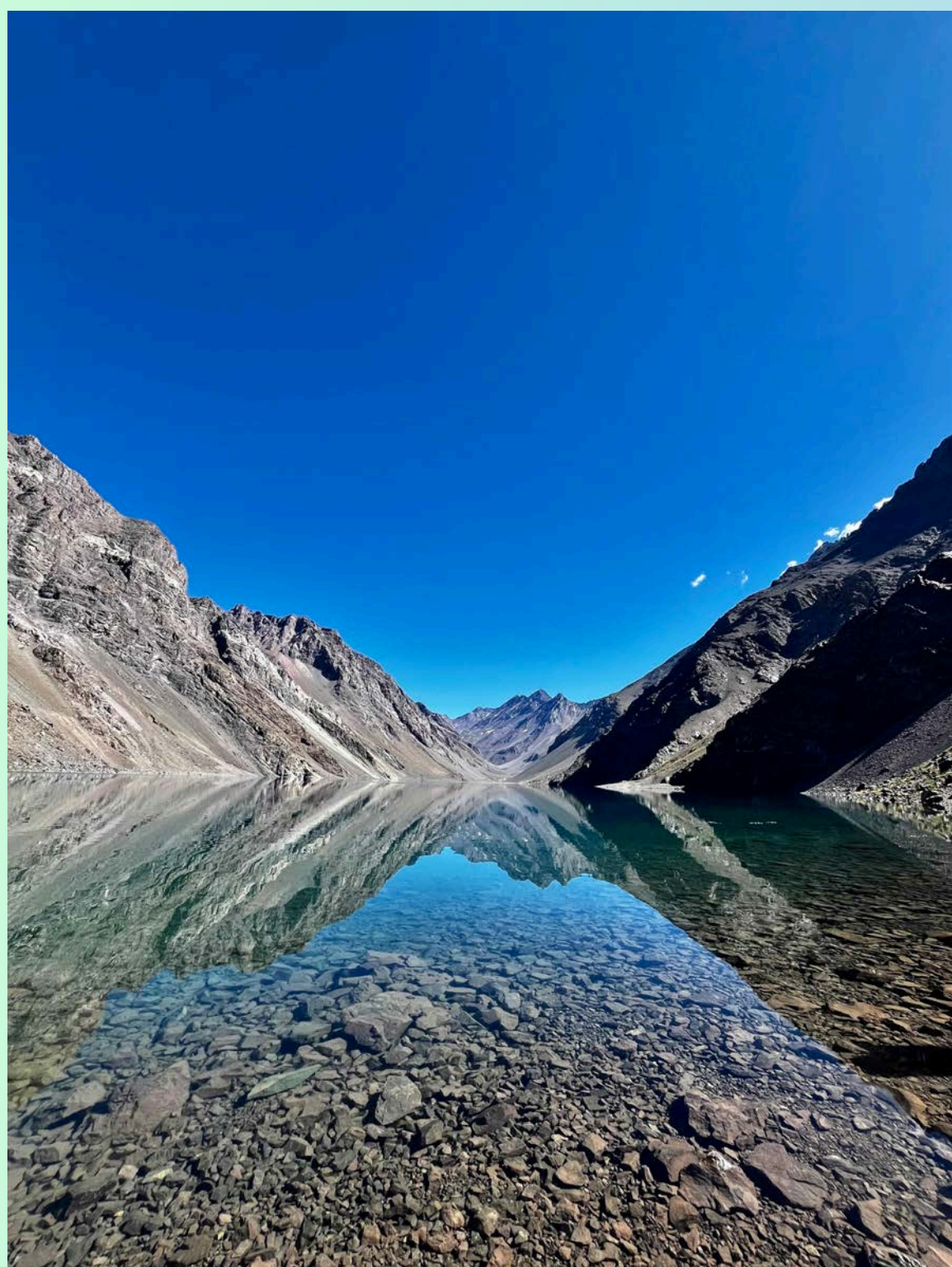

Laguna del Inca



Embalse El Yeso



Estrada de Los Caracoles



Termas Valle de Colina

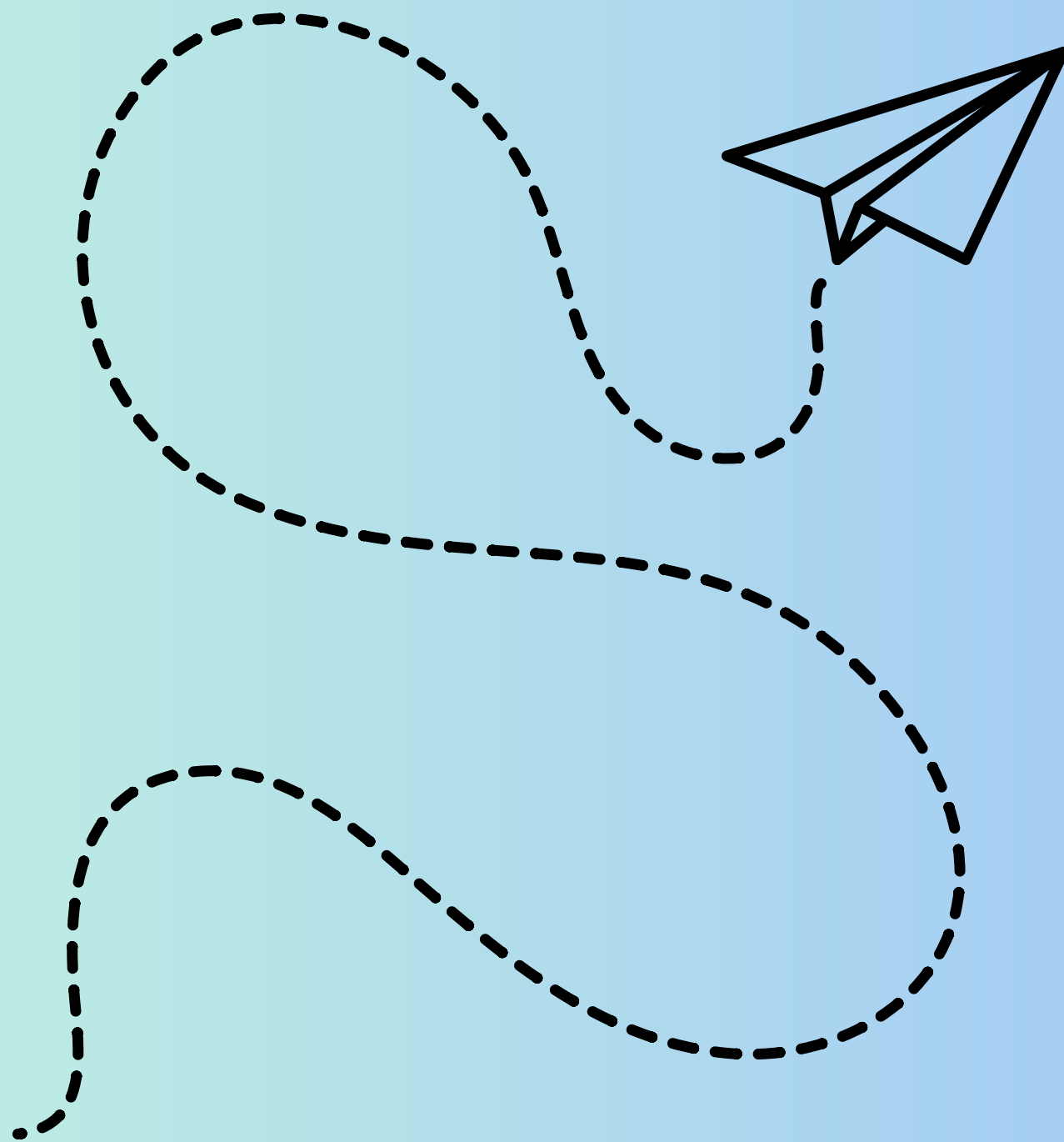

Esperamos que esta cartilha seja útil e ajude vocês!

Qualquer dúvida além, podem entrar em contato:

Geovanna Alves - @gehh\_alves

Larissa Cavalcante - @larissa.cnas

Boa sorte e boa viagem!

